

AIVPA

Associazione Italiana Veterinari Piccoli Animali

LIII ANNUAL CONFERENCE

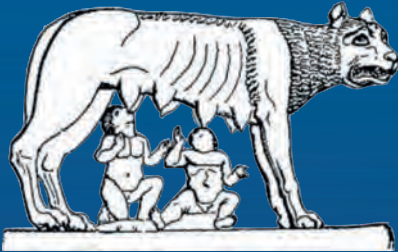

ROMA

15-16 Marzo 2014

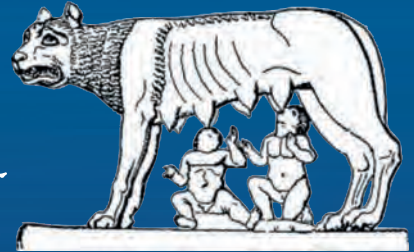

Centro Congressi SGM



sabato 15 marzo

saturday 15 march



AUDITORIUM SGM **CONFERENZA PRINCIPALE** - MAIN CONFERENCE

AIVPA & Gruppo di studio ABC

NUOVE ACQUISIZIONI E APPROCCI TERAPEUTICI IN GASTROENTEROLOGIA

New concepts and therapeutical approaches in gastroenterology



8.30-9.00	Cerimonia di Apertura del Congresso - Messaggio delle Autorità <i>Opening Ceremony - Address from the Authorities</i>		
	Chairperson: Giacomo Rossi		Chairperson: Massimo Cecaro
9.00-9.45	IBD nel cane e nel gatto: il corretto algoritmo diagnostico <i>Inflammatory Bowel Disease in dogs and cats: correct diagnostic algorithm</i> AI Jergens	14.00-14.45	Ruolo dei batteri nell'IBD <i>Role of bacteria in inflammatory bowel disease</i> Karin Allenspach
9.45-10.30	L'importanza di una corretta valutazione clinica del comportamento della malattia nell'IBD del cane e del gatto <i>The importance of a correct clinical assessment of disease activity for canine and feline inflammatory bowel disease</i> AI Jergens	14.45-15.30	Eziologia ed ecologia microbica intestinale dell'IBD e di altre enteropatie <i>Enteric microbial ecology and etiology of IBD, and other enteropathies</i> Jan Suchodolski
10.30-11.00	Coffee break by SIVOY™	15.30-16.00	Break
11.00-11.45	Meccanismi immunologici e molecolari nell'IBD <i>Immunologic and molecular mechanisms in Inflammatory Bowel Disease</i> Karin Allenspach	16.00-16.45	Aggiornamento sulle caratteristiche endoscopiche ed istopatologiche di IBD/enteropatia cronica <i>Update on the endoscopic and histopathologic features of IBD/chronic enteropathy</i> AI Jergens
11.45-12.30	Il microbiota intestinale di cani e gatti: un mondo più vasto di quanto pensiamo <i>Intestinal microbiota of dogs and cats: a bigger world than we thought</i> Jan Suchodolski	16.45-17.30	IBD nel cane e nel gatto - Alimentazione Vs probiotici <i>IBD in dogs and cats – what role does nutrition play versus probiotics?</i> Karin Allenspach
12.30-13.00	Miglior tesi dell'anno! <i>The best thesis of the year!</i> Un giovane collega	17.30-18.15	IBD nel cane e nel gatto - protocolli clinici per il trattamento <i>IBD in dogs and cats – clinical protocols for treatment</i> AI Jergens
13.00-14.00	Pausa Pranzo – Lunch break	18.00-18.30	Discussione e chiusura del 1° giorno di Congresso <i>Discussion and closure of 1st day of Congress</i>
13.15-14.15	Sala (Hall) "SCOLASTICA" MASTER CLASS AIVPA – Manipolazione terapeutica della microflora intestinale nell'IBD: antibiotici, probiotici e prebiotici <i>Therapeutic manipulation of the enteric microflora in inflammatory bowel diseases: antibiotics, probiotics, and prebiotics</i> AI Jergens, Jan Suchodolsky Karin Allenspach	18.30-19.00	Assemblea Soci AIVPA <i>AIVPA Members Meeting</i>

domenica 16 marzo

sunday 16 march



AUDITORIUM SGM **CONFERENZA PRINCIPALE** - MAIN CONFERENCE

AIVPA & Gruppo di studio ABC

NUOVE ACQUISIZIONI E APPROCCI TERAPEUTICI IN GASTROENTEROLOGIA

New concepts and therapeutical approaches in gastroenterology



- 9.00-9.45 **Sessione Poster con Valutazione da parte del Comitato Scientifico**
Poster Session with evaluation by the Scientific Committee
Chairperson: Raffaella Bestonso
- 9.45-10.30 **Conseguenze metaboliche della disbiosi addominale: l'influenza dell'alimentazione e dei nutraceutici sui tratti metabolici**
Metabolic consequences of gut dysbiosis: the influence of nutrition and nutraceuticals on metabolic traits
Jan Suchodolski
- 10.30-11.00 *Coffee break by* **SIVOY™**
- 11.00-12.00 **Interpretazione radiografica del tratto GI**
Radiographic Interpretation of the GI Tract
Kristina Miles
- 12.00-12.45 **Correlazioni tra i disordini comportamentali e gastrointestinali nel cane e nel gatto**
Correlations between behavioral and gastrointestinal disorders in the dog and cat
Clara Palestini
- 12.45-14.30 *Pausa Pranzo – Lunch break*
- 14.30-15.15 **Valutazione ecografica del tratto GI**
Sonographic Evaluation of the GI Tract
Kristina Miles
- 15.15-16.00 **Valutazione dell'addome con la TAC multidetettore**
Multi-detector CT Assessment of the Abdomen
Kristina Miles
- 16.00-16.45 *Break*
- 16.45-17.30 **Calprotectina sierica, citrullina e altri test di laboratorio nell'IBD. Una guida all'interpretazione!**
Serum calprotectin, citrulline and other lab tests in IBD. A guide for interpretation!
Al Jergens
- 17.30-18.45 **Effetti delle malattie gastroenteriche negli esami di laboratorio: dalla diagnosi al monitoraggio**
Effects of gastrointestinal disease in lab tests: from diagnosis to monitoring
Marco Caldin
- 18.45-19.00 **Discussione e chiusura Congresso**
Discussion and session closure

13.15-14.15 Sala (Hall) "TIMOTEO"
MASTER CLASS AIVPA
Biomarkers gastroenterici: presente e futuro
Gastrointestinal biomarkers: present and future
Marco Caldin

13.00-14.00 Sala (Hall) "LUCIA"
MASTER CLASS AIVPA
Il linfoma nel cane: aspetti eziologici, clinici, laboratoristici, prognostici e nuove frontiere terapeutiche
Lymphoma in dogs: etiology, clinic, laboratory, prognosis, and new therapeutic approaches
Alessandra Gavazza

13.30-14.30 Sala (Hall) "SCOLASTICA"
MASTER CLASS AIVPA
Gastroenterologia pediatrica: gattini con diarrea cronica - approcci preventivi e terapeutici
Pediatric gastroenterology: Kittens with chronic diarrhea - preventive and therapeutical approaches
Karin Allenspach

sabato 15 marzo

saturday 15 march



SALA SCOLASTICA - HALL SCOLASTICA

SITOV Società Italiana di Traumatologia ed Ortopedia Veterinaria

PATOLOGIE DELLA SPALLA DEL CANE

Canine shoulder diseases

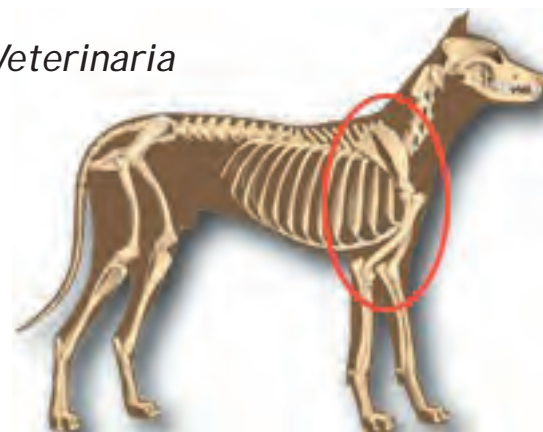

Chairperson: Angela Palumbo Piccionello

9.15-10.00 **Zoppia di spalla nel cane: presentazione clinica**
Shoulder Lameness in the dog: clinical presentation
Bernadette Van Ryssen

10.00-11.00 **Eziopatogenesi delle patologie di spalla in cani giovani e adulti**
Etiopathogenesis of shoulder diseases in young and adult dog
Bernadette Van Ryssen

11.00-11.30 *Coffee break by* **SIVOY**™

11.30-12.30 **Diagnosi delle patologie di spalla: principi di RX, ecografia, RMN, artroscopia**
Diagnosis of shoulder disease: principles of RX, ultrasound, MRI, Arthroscopy
Bernadette Van Ryssen

12.30-13.00 **Comunicazioni libere - Discussione poster**
Free communications – Posters discussion

13.00-14.30 *Pausa Pranzo – Lunch break*

13.15-14.15 Sala (Hall) "SCOLASTICA"
MASTER CLASS AIVPA
Manipolazione terapeutica della microflora intestinale nell'IBD: antibiotici, probiotici e prebiotici
Therapeutic manipulation of the enteric microflora in inflammatory bowel diseases: antibiotics, probiotics, and prebiotics
Al Jergens, Jan Suchodolsky, Karin Allenspach

Chairperson: Giuliano Pedrani

14.30-15:00 **OCD: diagnosi e trattamento**
OCD: diagnosis and treatment
Bernadette Van Ryssen

15:00-15:45 **Incompleta ossificazione del nucleo caudale della glena: diagnosi e trattamento**
Incomplete ossification of the caudal aspect of the glenoid: diagnosis and treatment
Bernadette Van Ryssen

15.45-16.15 *Break*

16:15-17:00 **Instabilità di spalla traumatica o congenità: diagnosi e trattamento**
Congenital or Traumatic shoulder instability: diagnosis and treatment
Angela Palumbo Piccionello

17:00-17:40 **Disordini di tendini e legamenti dell'articolazione di spalla: diagnosi e trattamento**
Shoulder joint legament and tendon disorders: diagnosis and treatment
Bernadette Van Ryssen

17:40-18:20 **Gestione dell'osteoartrosi di spalla**
Management of shoulder osteoarthritis
Bernadette Van Ryssen

18.20-18.45 **Comunicazioni libere**
Free communications

18.45-19.00 **Discussione e Chiusura del Congresso**
Discussion and session closure

19.00-19.30 **Assemblea Elettiva SITOV**
SITOV elective assembly

sabato 15 marzo

saturday 15 march



SALA LUCIA - HALL LUCIA

CARDIEC Associazione Cardiologi ed Ecografisti Veterinari
& Gruppo di Studio ECG

FAST ECO: L'ECOGRAFO AL SERVIZIO DEL CLINICO

*The "FAST Eco": a useful sonography
for the clinician*



Chairperson: Francesco Porciello

- 9.00-9.45 **Esame fisico del paziente critico**
Physical examination of critically ill patients
Antonio Tomasello
- 9.45-10.30 **Algoritmo diagnostico nelle emergenze**
Diagnostic algorithm in Emergency
Stefano Merlo
- 10.30-11.00 *Coffee break by*  **SIVOY™**
- 11.00-11.45 **FAST Eco - Torace**
FAST Eco - Thorax
Luigi Venco
- 11.45-12.30 **FAST Eco - Addome**
FAST Eco - Abdomen
Giovanni Camali
- 12.30-12.45 **Discussione e Chiusura della Sessione**
Discussion and session closure

sabato 15 marzo

saturday 15 march



SALA TIMOTEO - HALL TIMOTEO

TECNIVET Associazione Tecnici e Medici Veterinari

PRONTO SOCCORSO VETERINARIO: 2° PARTE*

*Veterinary emergency care: 2nd part**

CORSO RISERVATO AI SOCI TECNIVET - max 70 posti



- 9.00-9.30 **Registrazione dei Partecipanti**
Registration of Participants
- 9.30- 10.00 **Presentazione della giornata**
Presentation of the day
- 10.00-11.30 **Pronto soccorso veterinario: emorragie e traumi**
Veterinary emergency care: bleeding and trauma
Marco Bernardoni
- 11.30-11.45 *Coffee break by*  **SIVOY™**
- 11.45-13.00 **Pronto soccorso veterinario: colpo di calore, colpo di sole e assideramento**
Veterinary emergency care: heatstroke, sunstroke and frostbite
Marco Bernardoni
- 13.00-14.30 *Pausa pranzo - Lunch break*
- 14.30-15.20 **Elementi e tecniche di base in laboratorio a supporto del pronto soccorso**
Laboratory elements and basic techniques to support the emergency
Piercarlo Amati
- 15.20-16.30 **Pronto soccorso veterinario: ustioni - Question time**
Veterinary emergency care: burns - Question time
Marco Bernardoni
- 16.00-17.45 **Il ruolo del tecnico veterinario nella diagnostica per immagini**
Role of the veterinary technician in diagnostic imaging
Andrea Borgarello
- 17.45-18.15 **Riunione Soci TECNIVET**
TECNIVET Members Meeting
- 18.15-18.30 **Chiusura della Sessione**
Session closure

*La prima parte si è svolta il 17 ottobre 2012 presso la Facoltà di Medicina Veterinaria di Teramo Per gli studenti è previsto, su richiesta, il riconoscimento di 1 CFU

Per informazioni ed iscrizioni: TECNIVET info@tecniciveterinari.it

sabato 15 marzo

saturday 15 march



SALA LUCIA - HALL LUCIA

Gruppo di Studio ODT

Gruppo di Studio ONCOLOGIA

ONCOLOGIA: QUANDO UNA CORRETTA DIAGNOSI E TERAPIA FANNO LA DIFFERENZA !

*Oncology: when a correct diagnosis
and treatment make a difference!*



Chairperson: Chiara Bertani

14.00-14.45 **Lesioni pseudotumorali del cavo orale causa di anoressia nel gatto**

Pseudotumoral oral lesions as a cause of anorexia in cats

Cecilia Vullo

14.45-15.30 **La cachessia tumorale: gestione delle conseguenze metaboliche correlate**

Tumor cachexia: management of related metabolic consequences

Giacomo Rossi

15.30-16.00 *Break*

Chairperson: Cecilia Vullo

16.00-16.45 **Nutrizione del paziente oncologico**

Nutrition for the oncologic patient

Chiara Bertani

16.45-17.45 **Il linfoma alimentare felino: eziologia e diagnosi**

Feline alimentary lymphoma: etiology and diagnosis

Chiara Penzo

17.45-18.45 **Il linfoma alimentare felino: terapia e casi clinici**

Feline alimentary lymphoma: therapy and clinical cases

Chiara Penzo

18.45-19.00 **Discussione e chiusura della Sessione**

Discussion and session closure

domenica 16 marzo

sunday 16 march



SALA LUCIA - HALL LUCIA

Gruppo di Studio ODT

Gruppo di Studio ONCOLOGIA

ONCOLOGIA: QUANDO UNA CORRETTA DIAGNOSI E TERAPIA FANNO LA DIFFERENZA !

*Oncology: when a correct diagnosis
and treatment make a difference!*



Chairperson: Vittorio Pepe

9.00-10.00 **Approccio multimodale ai tumori del cavo orale (parte 1)**
Multimodal approach to cancer of the oral cavity (part 1)
Chiara Penzo

10.00-11.00 **Approccio multimodale ai tumori del cavo orale (parte 2)**
Multimodal approach to cancer of the oral cavity (part 2)
Chiara Penzo

11.00-11.30 *Coffee break by*  **SIVOY™**

11.30-12.15 **Ipoglicemia, insulinoma e tumori pancreatici (parte 1)**
Hypoglycemia, insulinoma and pancreatic tumors (part 1)
Chiara Penzo

12.15-13.00 **Ipoglicemia, insulinoma e tumori pancreatici (parte 2)**
Hypoglycemia, insulinoma and pancreatic tumors (part 2)
Chiara Penzo

13.00-14.00 *Pausa pranzo - Lunch break*

13.00-14.00 Sala (Hall) "LUCIA"
MASTER CLASS AIVPA
Il linfoma nel cane: aspetti eziologici, clinici, laboratoristici, prognostici e nuove frontiere terapeutiche
Lymphoma in dogs: etiology, clinic, laboratory, prognosis, and new therapeutic approaches
Alessandra Gavazza

Chairperson: Noemi Romagnoli

14.00-14.45 **Tumori epatobiliari**
Hepatobiliary tumors
Olivier Dossin

14.45-15.30 **Tumori anali e dei sacchi perianali**
Perianal and anal sac tumors
Chiara Penzo

15.30-16.00 *Break*

16.00-16.45 **Ruolo dei probiotici nel trattamento dei polipi colonrettali del cane**

Role of probiotics in treating colorectal polyps in dogs
Giacomo Rossi

16.45-18.15 **Tomografia computerizzata di fegato, pancreas e tratto GI**
Computed tomography of the liver, pancreas and GI tract
Giovanna Bertolini

18.15-18.30 *Discussione e Chiusura del Congresso*
Discussion and session closure

domenica 16 marzo

sunday 16 march



SALA TIMOTEO - HALL TIMOTEO

Gruppo di Studio ANC - Animali Non Convenzionali

GASTROENTEROLOGIA AVIARE

Avian gastroenterology



Chairperson: Giacomo Rossi

9.00-9.45 **Anatomia e fisiologia dell'apparato GI aviare: applicazioni cliniche**
Anatomy and Physiology of the Avian GI tract: Clinical Applications
Susan Orosz

9.45-10.30 **Linee guida alimentari di base per i comuni Uccelli domestici**
Basic Food guidelines for Common Pet Birds
Susan Orosz

10.30-11.00 *Coffee break by*  **SIVOY™**

11.00-11.45 **Nutrizione Clinica e Preoperatoria negli Uccelli**
Perioperative and Clinical Care Nutrition of Birds
Susan Orosz

11.45-12.30 **Protocolli di emergenza in clinica aviare: alcuni segreti per gestire pulli ed adulti di differenti ordini aviari**
Emergency protocols in avian practice: some secrets to manage nestlings and adults of different avian orders
Renato Ceccherelli

12.30-13.15 **Management clinico e chirurgico delle patologie del becco**
Clinical and surgical management of beak diseases
Lorenzo Crosta

13.15-14.30 *Pausa pranzo - Lunch break*

13.15-14.15 Sala (Hall) "TIMOTEO"
MASTER CLASS AIVPA
Biomarkers gastroenterici: presente e futuro
Gastrointestinal biomarkers: present and future
Marco Caldin

Chairperson: Veronica Croce

14.30-15.15 **Management clinico e chirurgico delle patologie del tratto gastrointestinale: esofago-ingluvie-stomaci-intestino-cloaca**
Clinical and surgical management of GI diseases: esophagus-crop-stomach- intestine-cloaca
Lorenzo Crosta

15.15-16.00 **Un nuovo problema nell'apparato GI: Avian Bornavirus. Il mio approccio clinico**
A new problem in GI tract: Avian Bornavirus. My clinical approach
Susan Orosz

16.00-16.45 *Break*

16.45-17.30 **Nuovi algoritmi diagnostici e management della PDD**
New diagnostic algorithms and management of PDD
Stefano Pesaro

17.30-18.15 **Neurologia aviare: una guida pratica**
Avian Neurology: a Pratica Guide
Susan Orosz

18.15-19.00 **Discussione e Chiusura del Congresso**
Discussion and session closure

domenica 16 marzo

sunday 16 march



associazione
italiana
veterinari
patologia
felina



SALA SCOLASTICA - HALL SCOLASTICA

AIVPaFe Associazione Italiana Veterinari Patologia Felina

GISPEV Gruppo Italiano di Studio per lo Studio della Pediatria Veterinaria

MEDICINA E CHIRURGIA PREVENTIVA DEL CUCCIOLO E DEL GATTINO

*Preventive Medicine and surgery
of Puppies and Kittens*



Chairperson: Graziella Raviri

9.00-9.30 **Gastropessi preventiva nei cuccioloni: come possiamo evitare la Sindrome Dilatazione-Torsione Gastrica? (con le tecniche standard e mininvasiva)**

*Preventive gastropexy in large-breed puppies: how can we avoid Gastric Dilatation Volvulus (GDV) ?
(with standard and minimally-invasive techniques)*

Angela Palumbo Piccionello

9.30-10.15 **L'alimentazione dei cuccioli di taglia grande: il modo migliore per prevenire molti problemi!**

Feeding large breed puppies: the good way to prevent many problems!

Marge Chandler

10.15-10.45 *Coffee break by*  **SIVOY™**

10.45-11.30 **La sinfisiodesi pubica giovanile: opinioni a confronto**

Juvenile pubic symphysiodesis: opinions in comparison

Angela Palumbo Piccionello e Giuliano Pedrani

11.30-12.15 **L'utilizzo di acidi grassi e probiotici durante la gravidanza e lo sviluppo di cani e gatti**

Use of fatty acids and probiotics in canine and feline pregnancy and growth

Marge Chandler

12.15-12.45 **Il gatto non è un cane, il cucciolo non è un gattino**

A cat is not a dog, a puppy is not a kitten

Patrizia Sica

12.45-14.45 **Pausa pranzo - Lunch break**

13.30-14.30 **Sala (Hall) "SCOLASTICA"**

MASTER CLASS AIVPA

Gastroenterologia pediatrica: gattini con diarrea cronica - approcci preventivi e terapeutici

Pediatric gastroenterology: Kittens with chronic diarrhea - preventive and therapeutical approaches

Karin Allenspach

Chairperson: Natalia Sanna

14.45-15.30 **Gonadectomia prepubere nel cucciolo e nel gattino: conflitto tra realtà e falsi pregiudizi**

Prepubertal gonadectomy in puppies and kittens: conflict between reality and prejudice

Maria Cristina Veronesi

15.30-16.15 **L'alimentazione di cuccioli e gattini con diete a crudo casalinghe**

Raw food for puppies and kittens

Marge Chandler

16.15-16.45 **Break**

16.45-17.15 **Gestione alimentare del paziente pediatrico ospedalizzato**

Nutritional management in hospitalized pediatric patient

Liviana Prola

17.15-17.45 **Brachicefali: come possiamo aiutarli a respirare meglio? (tecniche standard, laser, bisturi al plasma)**

Brachycephalic dogs: how can we help them breathing better?

Angela Palumbo Piccionello

17.45-18.15 **La prevenzione: il punto di vista dell'allevatore**

Prevention: the breeder's point of view

M. L. Settimo

18.15-19.00 **Gli specifici bisogni nutrizionali di gatte gravide e gattini in crescita**

Special nutrition needs of pregnant queens and growing kittens

Marge Chandler

19.00-19.15 **Discussione e Chiusura della Sessione**
Discussion and session closure



Informazioni generali

Sede: SGM CONFERENCE CENTER - Via Portuense, 741 - 00148 Roma Tel. +39 06.65686561 - info@fondazioneSGM.it

La struttura è situata a soli 15 minuti dall'aeroporto di Fiumicino e dal Vaticano

Due parcheggi interni per un totale di 400 posti auto

Come raggiungere la sede: www.sgmconferencecenter.it

Nella sezione "dove siamo" sono disponibili tutte le informazioni utili per poterla raggiungere con qualsiasi mezzo di trasporto.

Hotel nelle vicinanze:

- **Suore dell'Immacolata** Via Portuense, 757 Tel. 06.65.53.476 (a pochi metri)
- **B&B La Chicca** Via dell'Imbrecciato 95 Villino F, tel. 338 1189320 / 338 9771289 lachicca@fastwebnet.it www.lachicca.com (2,5 km)
- **B&B Il Fiore di Roma** Via S. Pantaleo Campano 46, tel. 06 5594842 328 0677775 info@ilbedandbreakfastaroma.it www.ilbedandbreakfastaroma.it/foto.html (3 km)
- **EcoHotel Roma** Via di Bravetta 91 Tel. 06 66156920 - Fax 06 66047283 info@ecohotelroma.com www.ecohotelroma.com (4,7 km)

EcoHotel: tariffe convenzionate congresso AIVPA (far presente all'atto della prenotazione); dus € 65,00; doppia € 85,00; tripla € 105,00; quadrupla € 125,00. Inoltre l'hotel dispone di una NAVETTA PER SEDE CONGRESSO (max 8 pax) ai seguenti orari: ore 8,00-8,30 e 18.00. Navetta: costo € 3,00 /persona/tratta (da richiedere all'atto della prenotazione).

Lingua Ufficiale: Italiano/Inglese (con servizio di traduzione)

General Information

Venue: **SGM CONFERENCE CENTER**, Via Portuense, 741 - 00148 Roma Tel. +39 06.65686561
info@fondazionessgm.it - www.sgmconferencecenter.it

How to reach the congress venue:



By airplain: from Leonardo da Vinci in Rome / Fiumicino airport, train station, take the FM1 urban railway line up to the Trastevere station. Continue with the Tramway lines 786, 773 or 228. Get off at the third stop (in front of the convention center) after the intersection with Via Portuense Affogalasio.



By Car: from the GRA (Grande Raccordo Anulare of Rome): Exit 31 Ponte Galeria direction Rome.
After Muratella Railway station turn to the left in Via del Fosso Magliana until the intersection with Via Portuense. Then turn to the right in Via Portuense direction City Center. The Conference Center is on the right and number 741.



By train: from Roma Termini Station take lines 170 and Tramway line "H" to Trastevere Station.
From Trastevere Station take Tramway lines 785, 773, 228, get off at the third stop after the intersection with Via Portuense Affogalasio (in front of the convention center).

Hotel Accomodation: those people who are interested may contact directly the hotels in the area.

- **B&B La Chicca** Via dell'Imbrecciato 95 Villino F, +0039 338 1189320 / 338 9771289 lachicca@fastwebnet.it www.lachicca.com (2,5 km)
- **B&B Il Fiore di Roma** Via S. Pantaleo Campano 46, +0039 6 5594842 - 328 0677775 info@ilbedandbreakfastaroma.it www.ilbedandbreakfastaroma.it/foto.html (3 km)
- **EcoHotel Roma** Via di Bravetta 91 +0039 6 66156920 - +0039 6 66047283 info@ecohotelroma.com www.ecohotelroma.com (4,7 km) Price with AIVPA Congress Special Fee (to be communicated at the hotel at the time of booking) double room for single use € 65,00; double € 85,00; triple € 105,00. The hotel has a shuttle for congress venue (max 8 pax) at the following times: 8.00 am to 8.30 am and 6:00 pm. Shuttle cost: € 3,00 / person / way (to be requested when booking).

Official Languages: Italian/English with simultaneous translation.